

Mode Opérateur

Huissier V8



RSI

Modification des centres de paiement



Cliquez sur le bouton « Jumelles » pour aller en recherche des parties

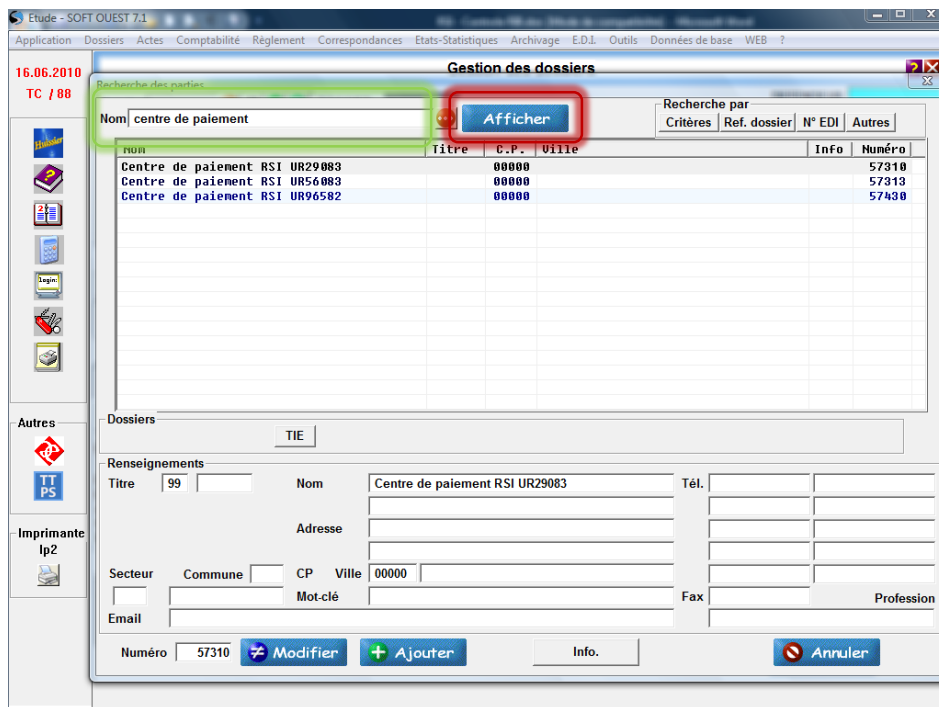

Tapez dans le nom « centre de paiement » et cliquez sur « **Afficher** »

Sélectionnez le centre de paiement que vous souhaitez mettre à jour puis cliquez sur le bouton « **Modifier** ».
Cliquez ensuite sur le bouton « **T. Liés** »

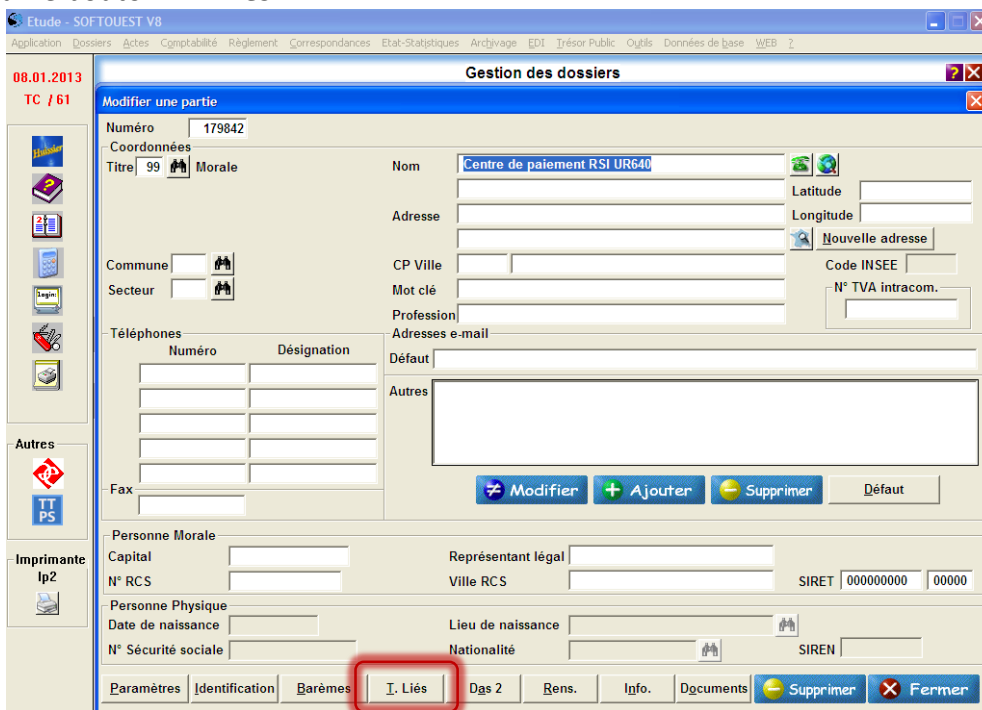

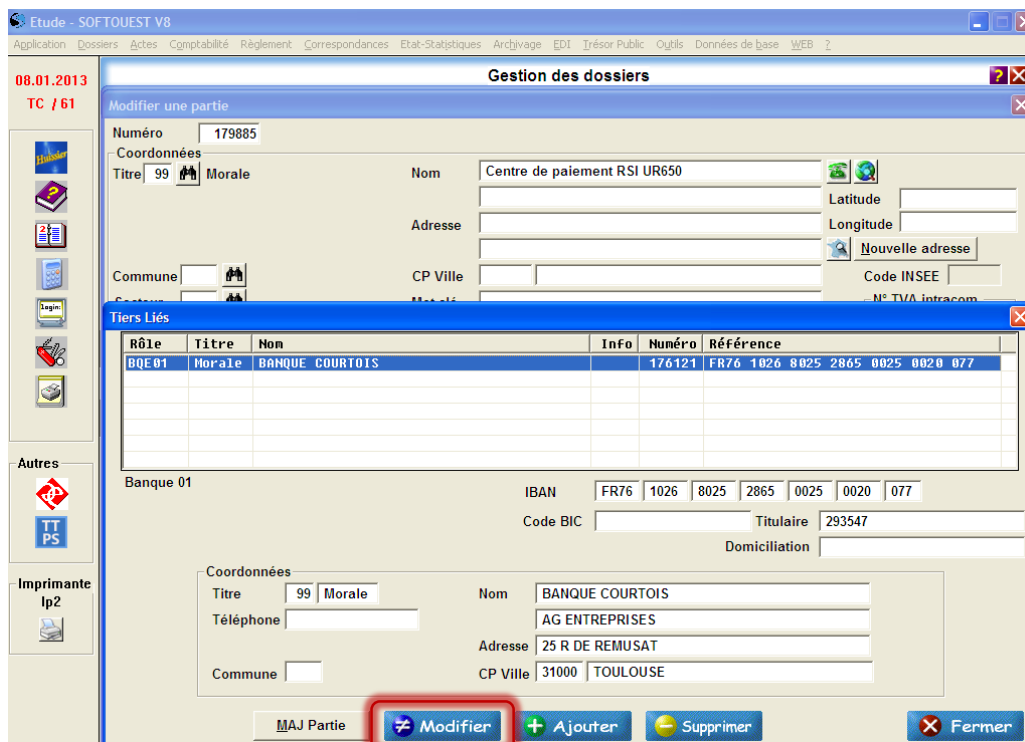

Cliquez sur le bouton « **Modifier** » du Rôle « BQE »

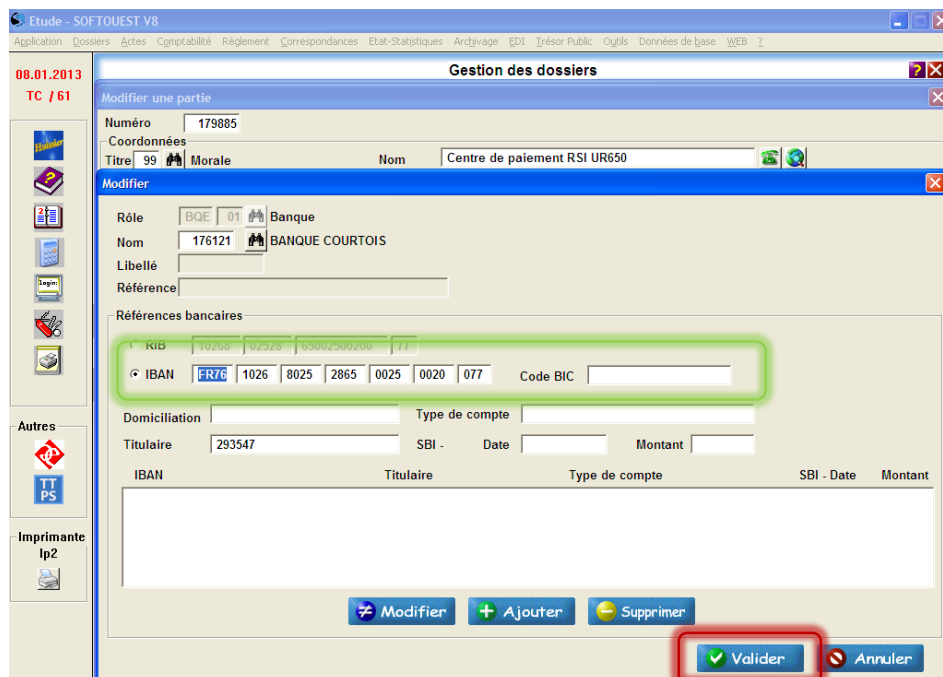

Vous pouvez alors modifier le code IBAN et le code BIC par rapport à celui de la liste pour le centre de paiement concerné.

Une fois la mise à jour effectuée, cliquez sur « **Valider** »

Nouvelle table des centres de paiement du 15/04/2016

(Vérifié et contrôlé par le TCE le 22/04/2016)



UR	CERTI	Département	Ville	Banque	Guichet	Compte	Clé	IBAN	BIC
UR937	CER13	PACA	Marseille	15589	29100	02004780041	26	FR7615589291000200478004126	CMBRFR2BXXX
UR257	CER14	Basse Normandie	Caen	15589	29100	02785081040	66	FR7615589291000278508104066	CMBRFR2BARK
UR547	CER44	Poitou Charentes	La Rochelle	10558	04520	10171700200	79	FR7610558045201017170020079	TARNFR2LXXX
UR200	CER13	Corse	Ajaccio	30077	04821	11148700201	20	FR7630077048211114870020120	SMCTFR2AXXX
UR267	CER54	BOURGOGNE	Dijon	40031	00001	0000356273C	73	FR6740031000010000356273C73	CDCGFRPPXXX
UR437	CER54	FRANCHE COMTE	Besançon	40031	00001	0000356730Z	22	FR8040031000010000356730Z22	CDCGFRPPXXX
UR737	CER39	Garonne (Haute)	Toulouse	30004	02497	00010865152	77	FR7630004024970001086515277	BNPAFRPPCTO
UR727	CER31	Aquitaine	Bordeaux	10107	00228	00750913943	72	FR7610107002280075091394372	BREDFRPPXXX
UR917	CER13	Languedoc Roussillon	Montpellier / Béziers	30077	04823	21292200200	08	FR7630077048232129220020008	SMCTFR2AXXX
UR537	CER44	Bretagne	Rennes	15589	35121	04911731240	97	FR7615589351210491173124097	CMBRFR2BXXX
UR527	CER44	Loire-Atlantique	Nantes	30004	02408	00011098468	58	FR7630004024080001109846858	BNPAFRPPXXX
UR247	CER14	CENTRE	Orléans	10558	04541	10438300273	47	FR7610558045411043830027347	TARNFR2LXXX
UR480	CER13	Lozère	Mende	30077	04821	21078700200	17	FR7630077048212107870020017	SMCTFR2AXXX
UR217	CER54	Champagne Ardennes	Reims	13259	02914	11163900200	96	FR7613259029141116390020096	KOLBFR21XXX
UR417	CER54	Lorraine	Metz	13259	02914	11230900200	04	FR7613259029141123090020004	KOLBFR21XXX
UR317	CER69	Nord-Pas de Calais	Lille/Tourcoing/Valenciennes	30076	02903	10423700200	16	FR7630076029031042370020016	NORDFRPPXXX
UR837	CER69	Puy-de-Dôme	Clermont-Ferrand	15589	29100	02291193540	79	FR7615589291000229119354079	CMBRFR2BARK
UR427	CER54	Alsace	Strasbourg	30004	02471	00016114376	66	FR7630004024710001611437666	BNPAFRPPCST
UR827	CER69	Rhône Alpes	Villefranche-sur-Saône	10468	02353	12243200200	18	FR7610468023531224320020018	RALPFR2GXXX
UR237	CER14	Haute Normandie	Rouen	15589	29100	02786794840	54	FR7615589291000278679484054	CMBRFR2BARK
UR227	CER69	Picardie	Amiens	10107	00228	00650914206	11	FR7610107002280065091420611	BREDFRPPXXX
UR747	CER31	Limousin	Limoges	10558	04507	11690000200	84	FR7610558045071169000020084	TARNFR2LXXX
UR117	UR750	Ile de France	Paris, Région Parisienne et Melun	10107	00228	00550913880	68	FR7610107002280055091388068	BREDFRPPXXX
UR971	CER69	Pointe-à-Pitre	Guadeloupe	10107	00473	00134010884	88	FR7610107004730013401088488	BREDFRPPXXX
UR972	CER69	Fort-de-France	Martinique	10107	00622	00433018611	20	FR7610107006220043301861120	BREDFRPPPDF
UR973	CER69	Cayenne	Guyane	10107	00625	00337011576	47	FR7610107006250033701157647	BREDFRPPXXX
UR974	CER13	Saint-Denis	Réunion	10107	00491	00133018844	75	FR7610107004910013301884475	BREDFRPPXXX
UR976	CER13	Mayotte	Mayotte	40031	00001	0000352903P	87	FR3040031000010000352903P87	CDCGFRPPXXX